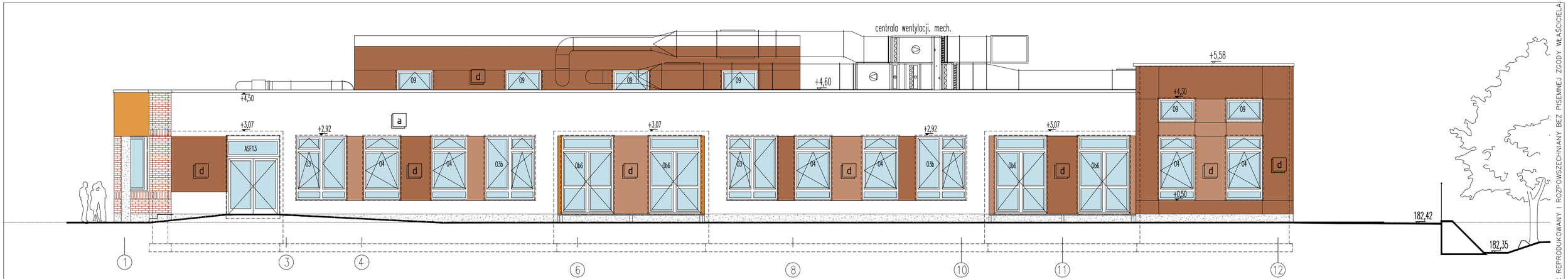

ELEWACJA POŁUDNIOWA PRZEDSZKOLE SKALA 1:100

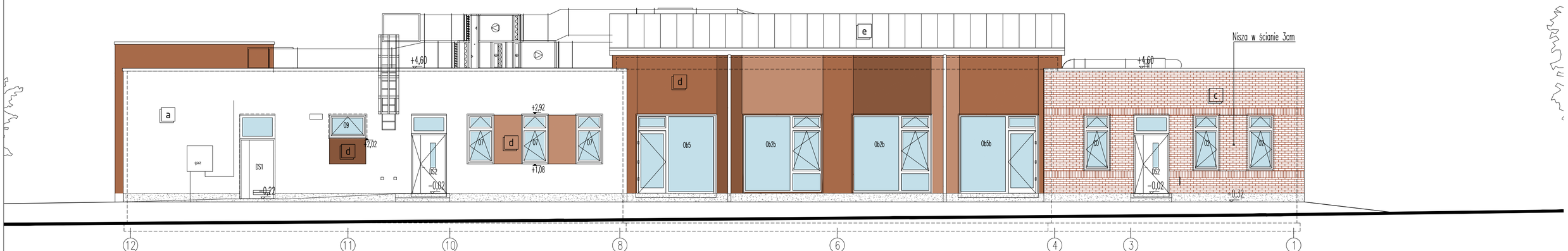

ELEWACJA PÓŁNOCNA PRZEDSZKOLE SKALA 1:100

MATERIAŁY:

- a – tynk mineralny na siatce (malowanie farbą silikonową: kolor biały)
- b – okładzina z płyt HPL kolor brazowy (kolor do ustalenia z Projektantem)
- c – ściana ceglana
- d – tynk mineralny na siatce (malowanie farbą silikonową: trzy odcienie brązu, kolor do ustalenia z Projektantem)
- e – pokrycie z membrany PVC (kolor szary)
- – cokół tynk cokołowy (kolor szary)
- – bonie(plastikowe kształtki) w tynku kolorowym

LWS	Łaniewski-Wołłk, Stępniak ARCHITEKCI
Nazwa:	PROJEKT ZESPOŁU OŚWIATOWEGO m-ci BIELICHA GMINA ZAKRZEW
Adres:	Bielicha gmina Zakrzew, działki nr ewidencyjny: 369/3 i 368/2
Branża:	ARCHITEKTURA
Faza:	PROJEKT WYKONAWCZY
Projektanci:	arch. Łukasz Stępniak upr.bud.spec.arch. MA/087/12 arch. Krzysztof Łaniewski-Wołłk upr.bud.spec.arch. MA/067/12
Sprawdzający:	arch. Konrad Żaglewski upr.bud.spec.arch. MA/041/11
Opracował:	arch. Łukasz Stępniak, arch. Krzysztof Łaniewski-Wołłk, arch. Konrad Żaglewski
Temat:	Przedszkole Elewacja Południowa, Północna
	Index: 1304_PW Skala: 1:100 nr rys. A_PR_E1 Data: 30.10.2014

TEN RYSUNEK JEST WŁASNOŚCIĄ PRACOWNI "LWS Architekci" I NIE MOŻE BYĆ REPRODUKOWANY I ROZPOWSZECHNIANY BEZ PISEMNEJ ZGODY WŁAŚCICIELA